

دانشگاه بین المللی امام خمینی (ره)

راهنمای نصب و تنظیم میز کاری

پست الکترونیک

نسخه اول

حوزه فناوری اطلاعات و ارتباطات

پاییز ۹۱



zdesktop_7_2_1_g

پس از دریافت فایل با اجرای آیکون روبرو برنامه شروع به نصب خواهد کرد.

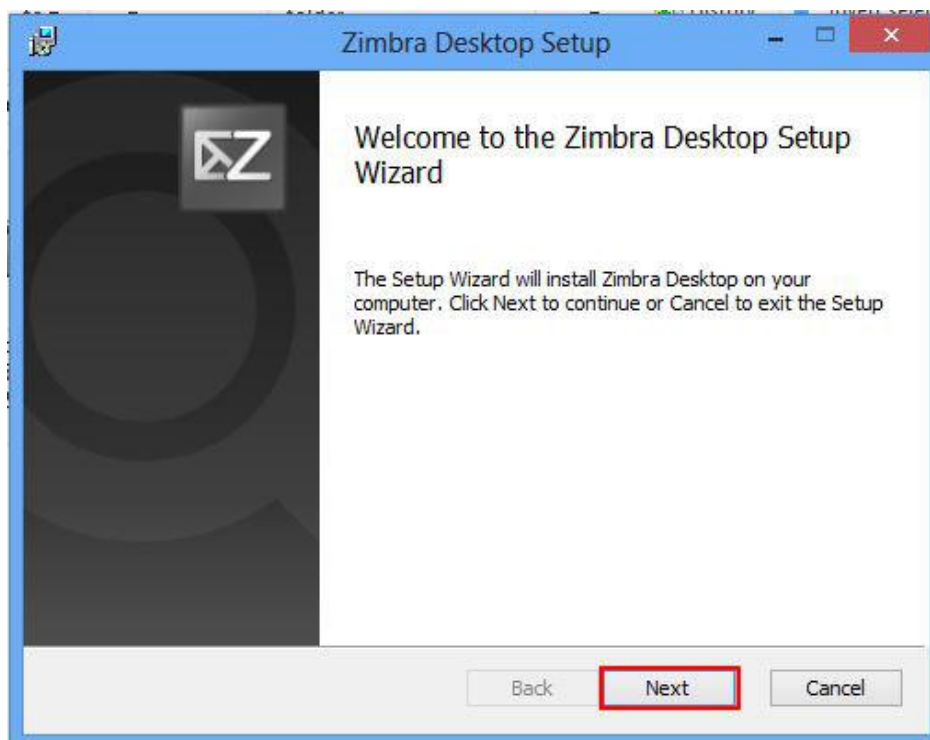

بر روی دکمه **Next** برای ادامه مراحل کلیک کنید.

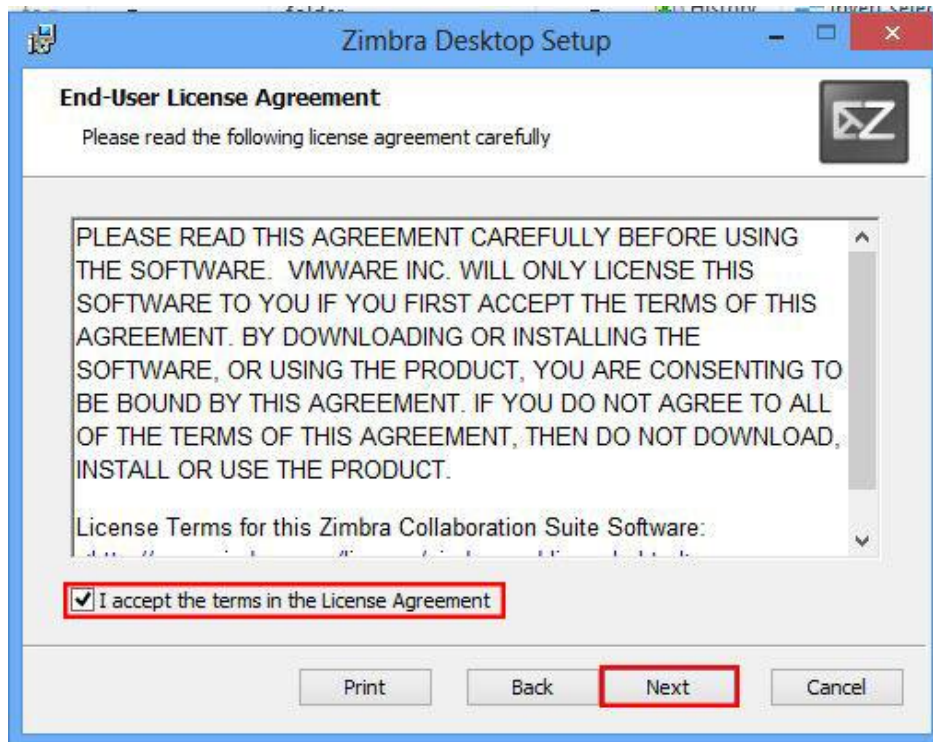

پس از انتخاب گزینه I accept the terms in the license Agreement با زدن دکمه Next به مرحله بعدی نصب نرم افزار خواهید رفت.

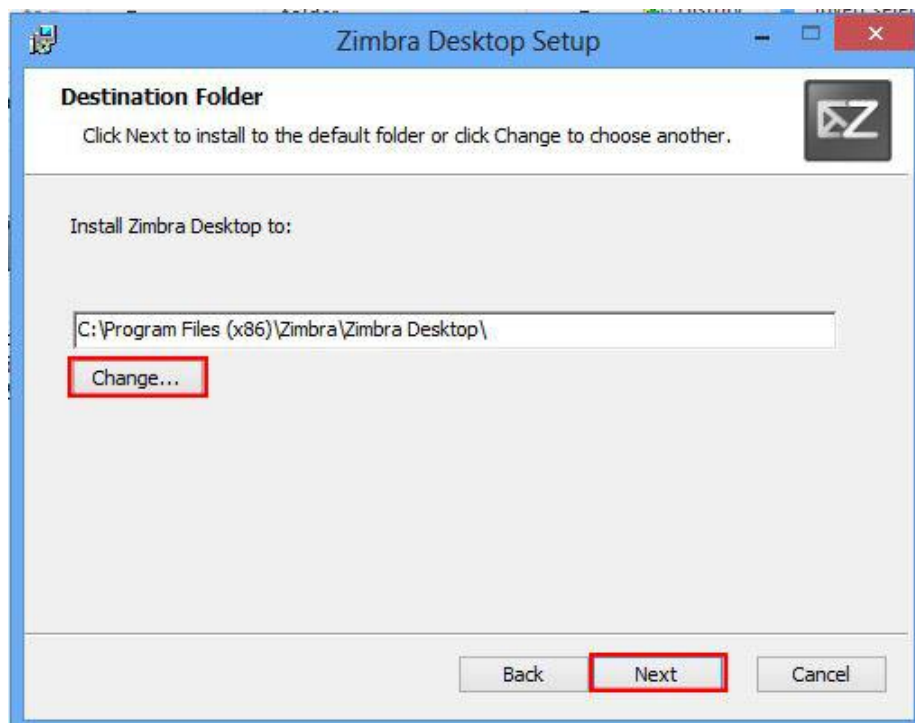

در این مرحله در صورت تمایل با زدن دکمه Change می توانید محل نصب نرم افزار را تغییر دهید. سپس بر روی دکمه Next کلیک کنید.

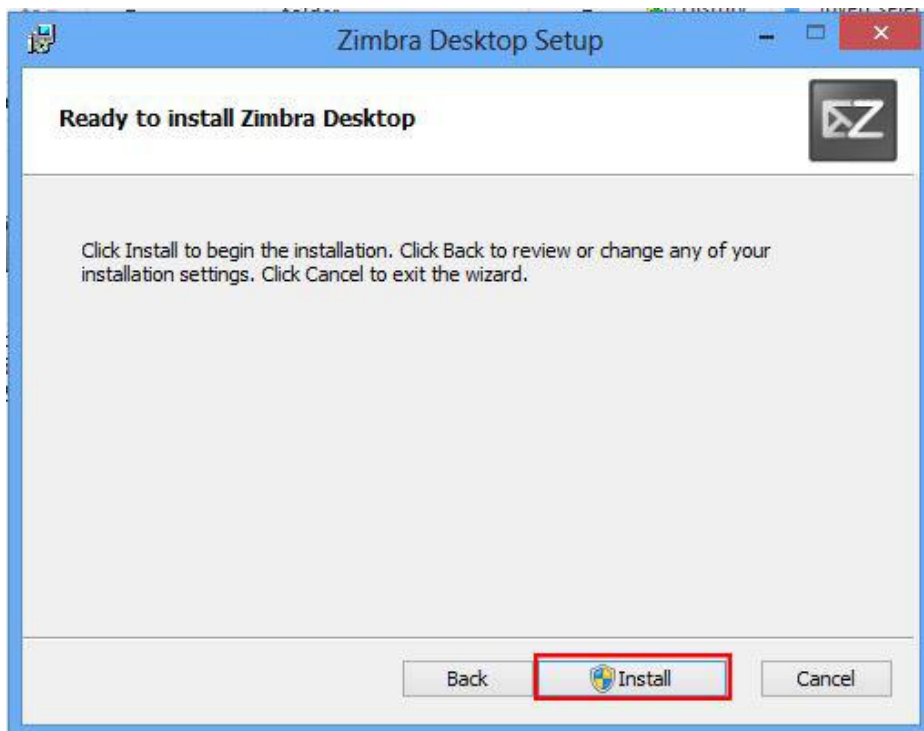

با زدن دکمه Install برنامه شروع به نصب خواهد کرد.

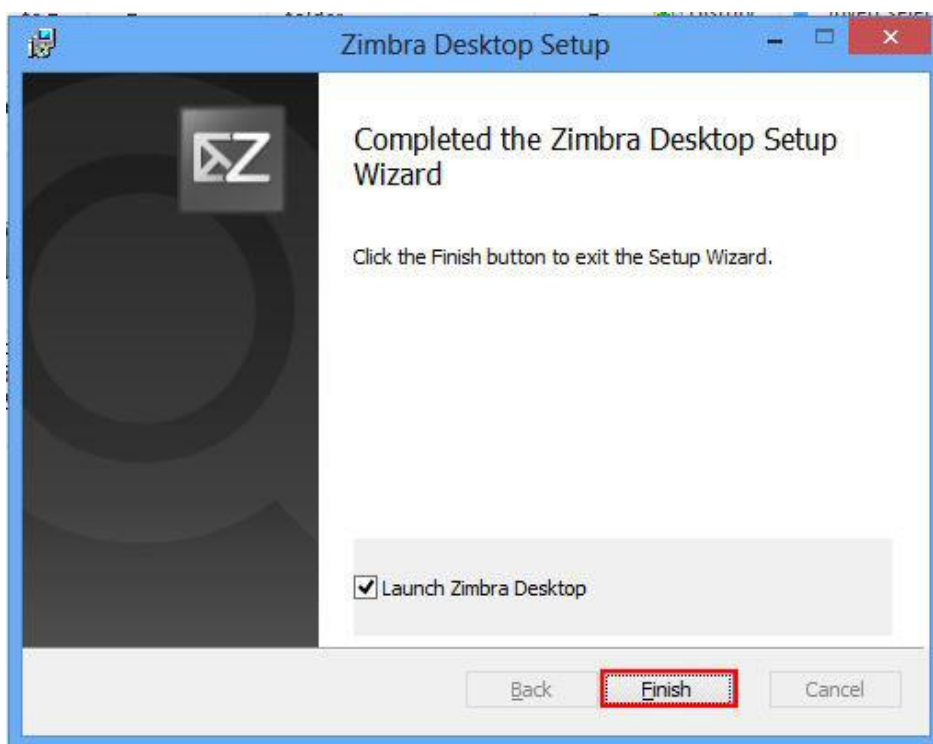

با به اتمام سریدن نصب برنامه صفحه فوق نمایش داده خواهد شد که با کلیک کردن بر روی دکمه Finish مراحل نصب به پایان خواهد رسید.

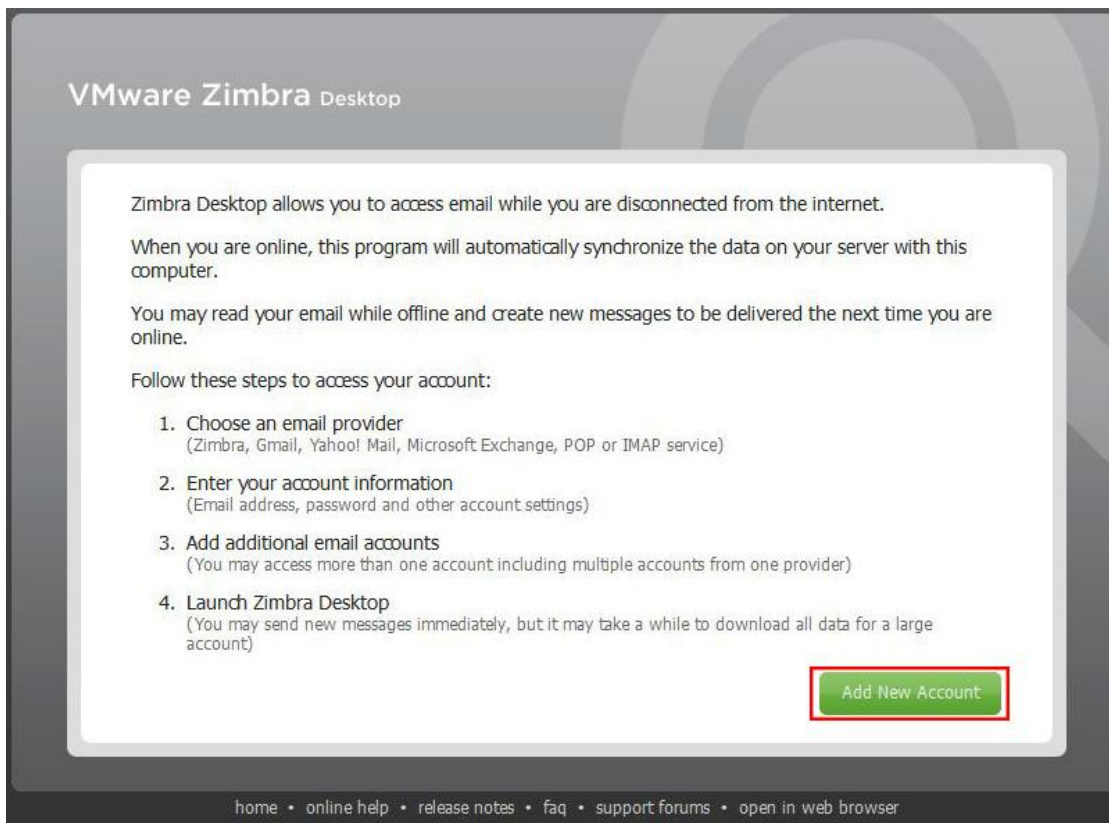

با باز شدن برنامه برای اولین بار صفحه فوق نمایش داده خواهد شد که از شما می خواهد تنظیمات پست الکترونیک خود را جهت ارتباط به برنامه انجام دهید. در این صحنه برای این کار بر روی دکمه **Add New Account** کلیک نمایید.

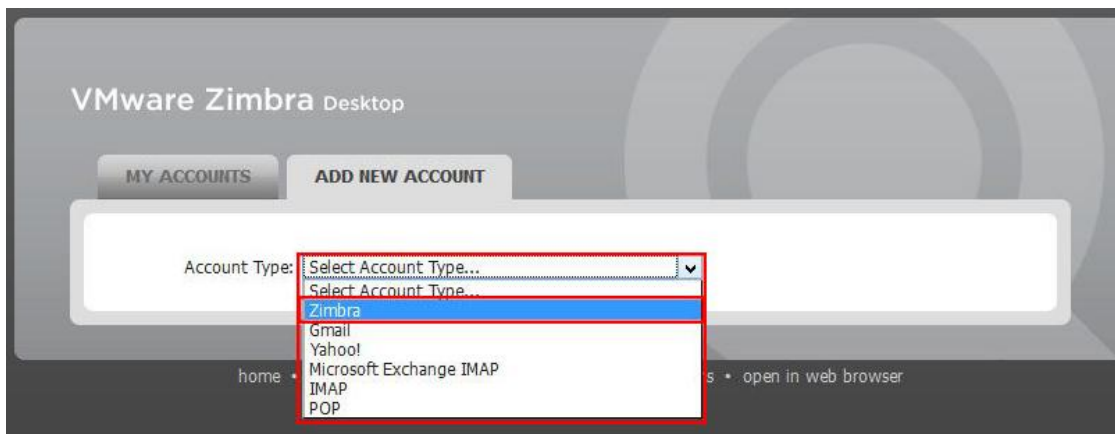

در این صفحه از قسمت **Account Type** گزینه **Zimbra** را انتخاب نمایید.



پس از انتخاب Zimbra در مرحله قبل صفحه ای مطابق شکل فوق نمایش داده خواهد شد.

- ۱- Account Name : در این قسمت نام دلخواه خود را برای سرویس پست الکترونیکی که می خواهید به نر افزار اضافه کنید را وارد نمایید.
- ۲- Email Address : در این قسمت آدرس پست الکترونیک خود را وارد نمایید.
- ۳- Password : در این قسمت کلمه عبور پست اکترونیک خود را وارد نمایید.
- ۴- Incoming Server : آدرس webmail.ikiu.ac.ir را در این قسمت وارد نمایید.
- ۵- Security : گزینه SSL در حالت انتخاب باشد.
- ۶- پس از پر کردن موارد فوق بر روی دکمه Validate and Save کلیک نمایید.



در صورت مشاهده صفحه ای به شکل فوق بر روی دکمه **Accept Untrusted Certificate** کلیک نمایید.

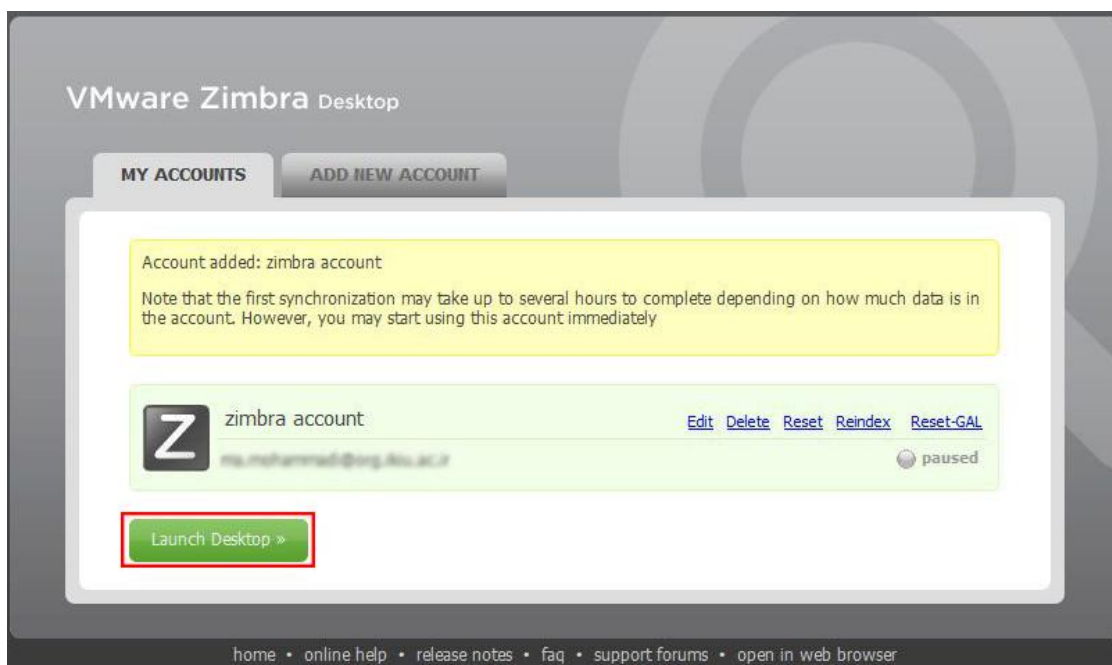

در صورت درست انجام شدن مراحل فوق صفحه ای به شکل بالا نمایش داده خواهد شد که با کلیک کردن بر روی **Launch Desktop** وارد صفحه زیر که صفحه اصلی پست الکترونیک خود می باشد وارد خواهید شد.

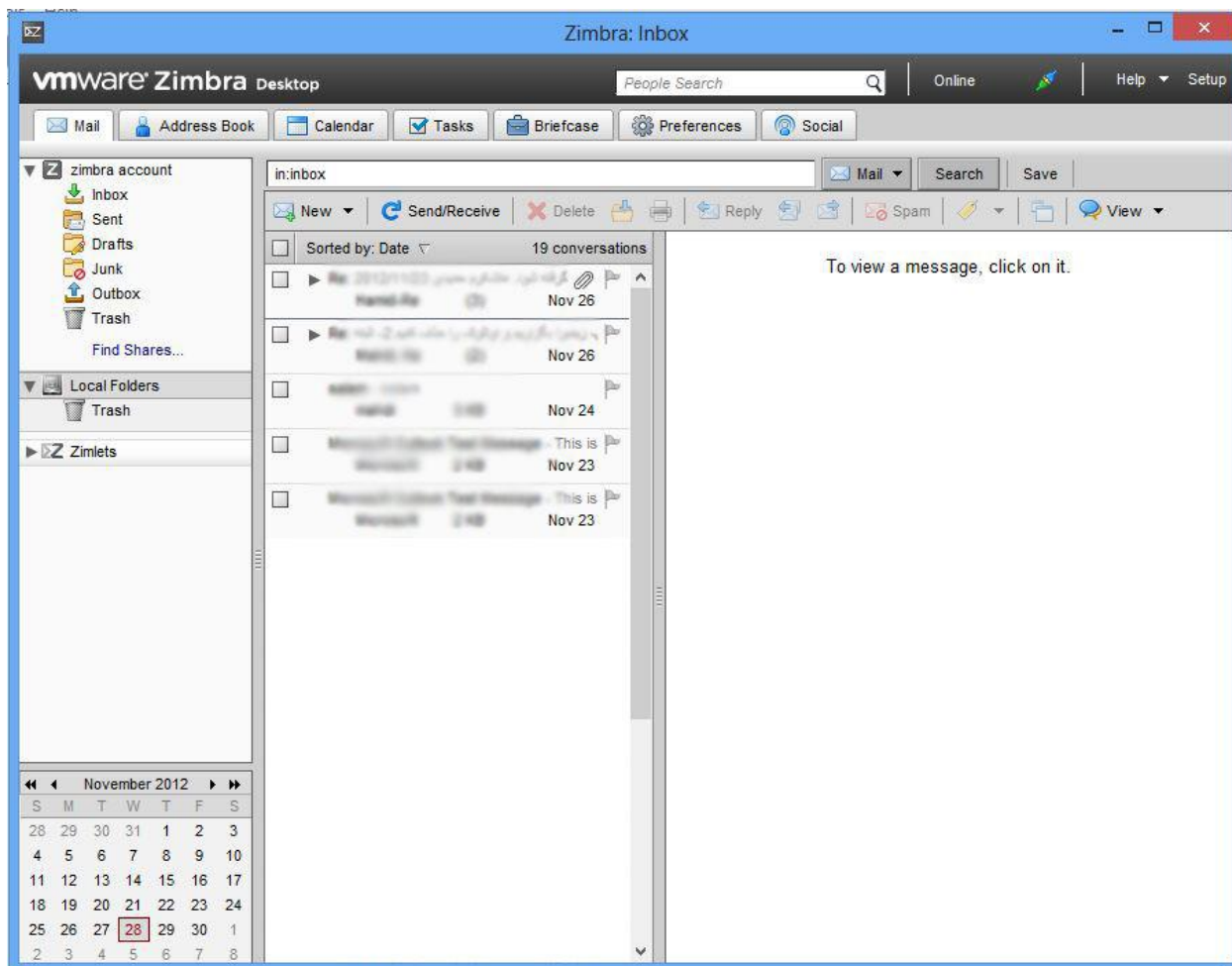

در این صفحه شما کلیه موارد موجود در پست الکترونیک خود را پس از همگام سازی خواهید دید و به راحتی می توانید همانند پست الکترونیک خود با آن کار نمایید.